

## KOPAONIK ~ ZIMA 2016/2017

### VILA KOPAONIK\*\*\*

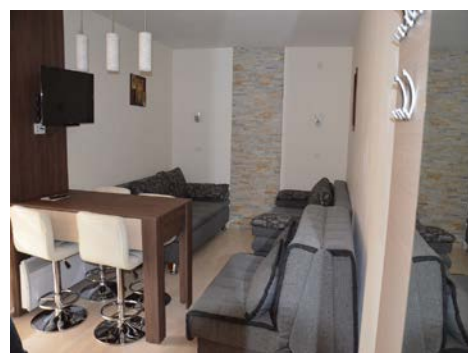

Tip smeštaja	PERIOD OD	18.Dec	25.Dec	01.Jan	08.Jan	15.Jan	22.Jan	29.Jan	05.Feb	12.Feb	19.Feb	26.Feb	05.Mar	12.Mar	19.Mar	26.Mar	02.Apr
	PERIOD DO	25.Dec	01.Jan	08.Jan	15.Jan	22.Jan	29.Jan	05.Feb	12.Feb	19.Feb	26.Feb	05.Mar	12.Mar	19.Mar	26.Mar	02.Apr	09.Apr
	Min. noći**	7	7	7	7	7	7	7	7	7	7	7	7	7	7	7	7
0+1 studio	1-2 osobe/ najam	300	/	560	450	400	/	/	450	400	350						
1+1 studio	1-3 osobe/ najam	300	/	560	450	400	/	/	450	400	350						
2+1 studio	1-4 osobe/ najam	320	750	750	580	500	750	750	580	450	420						
VIP 1 apartman	1-8 osoba/ najam	500	1100	1100	800	750	1100	1100	800	700	700						
VIP apartman	1-5 osoba/ najam	600	1200	1200	900	850	1200	1200	900	800	800						

\*\*\* Cene su izražene u € za najam studija, 7n/8d.

\*\*Manji broj noći od navedenih - NA UPIT

#### PROGRAM PUTOVANJA:

Prvi dan – Polazak u jutarnjim satima. Smeštaj u hotel-apartman prema rezervaciji posle 15 h;

Drugi dan / poslednji dan - Boravak na bazi uplaćenih usluga;

Poslednji dan – Napuštanje hotela-apartmana u jutarnjim satima, polazak za Beograd i dolazak u večernjim satima.

#### CENA UKLJUČUJE:

- Najam studija/ apartmana.

#### CENA NE UKLJUČUJE:

- Boravišna taksa nije obračunata u cenu i plaća se **na recepciji**: Odrasli: 100,00 RSD dnevno; Deca od 7 do 15 god 50 RSD dnevno; Deca 2 do 7 god.: besplatno;

- Osiguranje 70 RSD dnevno po osobi (deca do 2 god. ne plaćaju osiguranje).

## DODATNE USLUGE (U pretprodaji)



**SKI PASS (isporuka na recepciji),**

**SKI SKOLA, SKI OPREMA (10% popusta u pretprodaji). Detaljnije na [www.kopaonik.travel](http://www.kopaonik.travel)**

### USLOVI PLAĆANJA:

- Plaćanje se vrši u dinarskoj protivvrednosti po prodajnom kursu Banke Intesa, za efektivu na dan uplate;
- Cena je garantovana samo za uplatu kompletnog iznosa. U suprotnom garantovan je samo iznos akontacije a ostatak je podložan promeni.

### NAČIN PLAĆANJA:

- AVANSNO – u gotovom, čekovima građana, uplatom na račun ili platnim karticama. Prilikom rezervacije plaća se 40% vrednosti aranžmana, ostatak najkasnije 15 dana pre početka usluge;
- UPLATA NA RATE – avans od najmanje 40% cene aranžmana prilikom prijave, ostatak do ukupne cene aranžmana u mesečnim ratama (čekovima građana). Čekovi se ispisuju na datume 01./10./20. u mesecu, a poslednja rata može biti najkasnije do 30.03.2017. god.; Platnim karticama Banca Intesa (Master, Visa, Amex) do 6 rata BEZ KAMATE; Diners kartica na 3 rate BEZ KAMATE.

### PREVOZ:

**Minibus prevoz** sa kućne adrese (**subotom i nedeljom**), polasci iz Beograda oko 08:00h, povratak sa Kopaonika oko 14:00h

- povratna karta 40 €/ deca do 10 god 40 €
- jedan pravac 20 €/ deca do 10 god 20 €

**Autobuski prevoz vozilima turističke klase sa minimum 15 sedista**

**Polazak iz Novog Sada (samo nedeljom)** 06:15h kod Lokomotive, povratak sa Kopaonika u 14:00h

- povratna karta 26 € / deca do 10 god - 16 €
- jedan pravac 19 € / deca do 10 god - 12 €

**Polazak iz Beograda (subotom i nedeljom);** 08:00h sa parkinga preko puta Buvljaka (Blok 42), povratak sa Kopaonika u 14:00h

- povratna karta 25 € / deca do 10 god - 15 €
- jedan pravac 18 € / deca do 10 god. - 11 €

### OPIS APARTMANA:

**Vila Kopaonik\*\*\*** je savremeno projektovan objekat koji svojom funkcionalnošću omogućava **vrhunski kvalitet** i komfor prilagodjen svakodnevnim potrebama korisnika. Enterijerska rešenja oplemenjena su upotrebom prvoklasnih materijala zidnih i podnih obloga, stolarije i ostalih ugradnih elemenata. Tehnička oprema i aparati pružaju dodatni kvalitet i komfor, prilagođen svakodnevnim potrebama korisnika. Korisnicima su na raspolaganju **studija i apartmani** veličine od 28 do 75m<sup>2</sup>, neki sa terasom, kao i dvoetažna podzemna garaža sa **30 garažnih mesta**. Bešumni hidraulični lift sa 8 stanica povezuje i garažu sa objektom. Da ostanete informisani i u kontaktu pomoći će vam velika ponuda kablovskih kanala kao i besplatan Wi-Fi internet za goste objekta. **Vila Kopaonik\*\*\*** poseduje **skijašnicu** - prostoriju za čuvanje ski opreme koja je sigurno najkomotniji prostor te vrste na Kopaoniku.

**0+1 studio** – trosed na rasklapanje;

**1+1 studio** – trosed i fotelja na rasklapanje;

**2+1 studio (28 m<sup>2</sup>)** – 2 troseda na rasklapanje i fotelja na rasklapanje;

**VIP 1 app (max 8 osoba)** - 1 spavaća soba (francuski ležaj i fotelja na rasklapanje), 2 kupatila i dnevni boravak (3 dupla kreveta na rasklapanje);

**VIP apartman - (max 5 osoba)** - 2 spavaće sobe, dnevni boravak.

*Kopaonik je najveći planinski masiv i najpoznatiji skijaški centar u Srbiji sa 62 km staza za alpsko i nordijsko skijanje. 7 crnih, 12 crvenih i 20 plavih staza, Kopaonik čine idealnim ski centrom za sve skijaše. Najviši vrh je Pančićev vrh (2017m) a skijaški tereni se nalaze na visini od 1650 m do 2017 m. Sneg počinje krajem novembra i traje do maja, prosečno 159 dana godišnje. Udaljenost od Beograda 285 km.*

**Garancija putovanja u visini 300.000.- Eura** za slučaj insolventnosti organizatora putovanja i za slučaj naknade štete koja se prouzrokuje putniku neispunjenjem, delimičnim ispunjenjem ili neurednim ispunjenjem obaveza organizatora putovanja koje su određene opštim uslovima i programom putovanja, po **Ugovoru o garanciji putovanja broj 0011/2016 od 25.01.2016.** aktivira se kod Nacionalne asocijacije turističkih agencija PU "YUTA", 011 3228 686, 011 3228 687, prijavom na adresu YUTA, Beograd, ul. Kondina br. 14. ili na mail: [garancijaputovanja@yuta.rs](mailto:garancijaputovanja@yuta.rs) **Organizator poseduje polisu za osiguranje garancije putovanja broj 300049881 ADO DDOR Novi Sad (25.01.2016-25.01.2017 god.)**

Napomena: U slučaju promena na monetarnom tržištu i na tržištu roba i usluga, organizator putovanja zadržava pravo na korekciju cena.

Uz ovaj cenovnik važe Opšti uslovi putovanja Supernova travel-a, licenca OTP 343.

SUPERNOVA Travel

11000 Beograd, Majke Jevrosime 29,

T: 011/ 33-73-183 (5 linija) · M: 065/TURISTA

office@supernovatravel.rs // [www.supernovatravel.rs](http://www.supernovatravel.rs)